



Comune di Varzi

Integrazione della cartografia catastale nel GIS

Geom. Luisa Adele Rocchi

Geom. Paolo Camporotondo

v1.0

1

Dati Territoriali

Estensione 58.77 Km²/q
Abitanti 3.426
Altitudine da 385 mt. a 1.400



v1.0

2

Contenuti

Carta tecnica regionale 1:10000

CTR Raster

CTR Vettoriale

Carta tecnica comunale 1:2000

CTC Raster anno 1997

CTC IntesaGis in appalto

Ortofoto 1:10000 regionale 2003

Ortofoto 1:2000 anno 2007

Ortofoto anno 2009

Reticolo viario minore

Strade agrosilvopastorali

Uso suolo

DEM 20 metri

Pendenze

Esposizioni

PRG

Cartografia catastale



v1.0

4

Competenze

Area LL.PP.

Area Tributi

Sportello catastale
Viabilità
Manutenzione strade
Acque
Fognature
Strutture Pub.

GDB

Catasto
Visure catastali
Tributi :
ICI
TARSU

v1.0

3

Cartografia Catastale



v1.0

5

Livelli

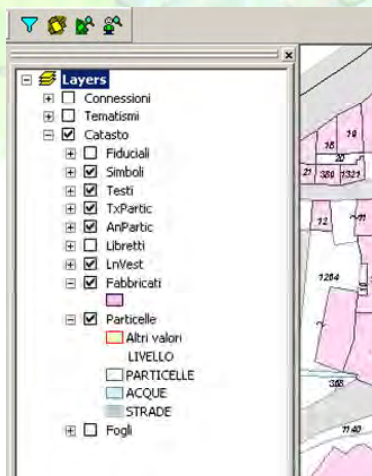

I livelli corrispondono esattamente a quelli forniti nei tracciati CXF dall'Agenzia del Territorio

v1.0

6

Funzioni Cartografiche

Simboli di vestizione della cartografica

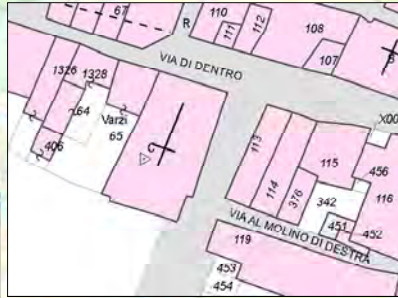
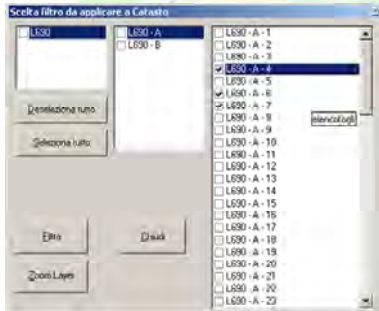

Selezione per fogli singoli o per gruppi

v1.0

7

Funzioni di consultazione



Visualizza informazioni di particelle e fabbricati

Elenco Immobili
Catasto Terreni
Vai a: SEZIONE A FOGLIO 6 PARTICELLA N. 60

Filtro: valore

N	id	sezi...	folgio	parti...	sub	qual	clas...	HA	ARE	CA	partita	red...	red...	porz...	cau...
1	841...	A	6	000...	1	soo...	00				000...	0	0		MAP
2	841...	A	6	000...		son...	00				000...	0	0		MAP

Intestari
Catasto Terreni
Vai a: SEZIONE A FOGLIO 4 PARTICELLA N.

N	Nonativo o Denominazione	Lugogo o Sede	Data di nasc.	Codice Fiscale	Titolari	Quota
1		L890 - Vairi	21/05/1988		Proprietà	1/2
2		H505 - Ronagnese	06/11/1988		Proprietà	1/2

v1.0

8

Funzioni di consultazione



Ricerca per foglio e particella

Ricerca

Dove:

Comune: -

Sezione:

Foglio:

Particella:

v1.0

9

Funzioni di consultazione



Ricerca per persona

Ricerca

Persona:

Cognome:

Nome:

Luogo di nascita:

Data di nascita: / /

Codice fiscale:

v1.0

10

Reportistica

PARTICELLA N. 231

Seleziona in grafica | Chiudi

Intestatori | Esporta RTF

Stampa Grafica | Esporta Word

Esporta Excel

Filtra

Stampato il 31/03/2009

v1.0

11

Reportistica

Esporta RTF

Esporta Word

Esporta Excel

COMUNE DI VARZI

(Prov. di Pavia)

Vard
SEZIONE A
FOGLIO 6
PARTICELLA N. 457

N	Nominativo o Denominazione	Luogo o Sede	Data di nascita	Codice Fiscale	Titolarità	Quota	id
1	XXXX ZZZZ	E514 - Legnano	15/07/19XX	M	Proprietà	1000 / 1000	F223182

v1.0

12

Tematismi

- Layers
- Connessioni
- Fabbricati_Dati
- Particelle_Dati
- PARTICELLE
- Tematismi
- Catasto



v1.0

13

Tematismi

- Layers
- Connessioni
- Tematismi
- Fabbricati_Rurali



v1.0

14

Tematismi

- Layers**
- Conessioni
 - Tematismi
 - Fabbricati_Rurali
 - Particelle_Qualità
- descr
- area Fab dm
 - area urbana
 - bosco alko
 - bosco ceduo
 - bosco misto
 - corte
 - ente urbano
 - Fa div sub
 - fabb promis
 - fabb rurale
 - ferrovia sp
 - fr div sub
 - frutteto
 - fu d.accert



v1.0

15

Confronto con PRG

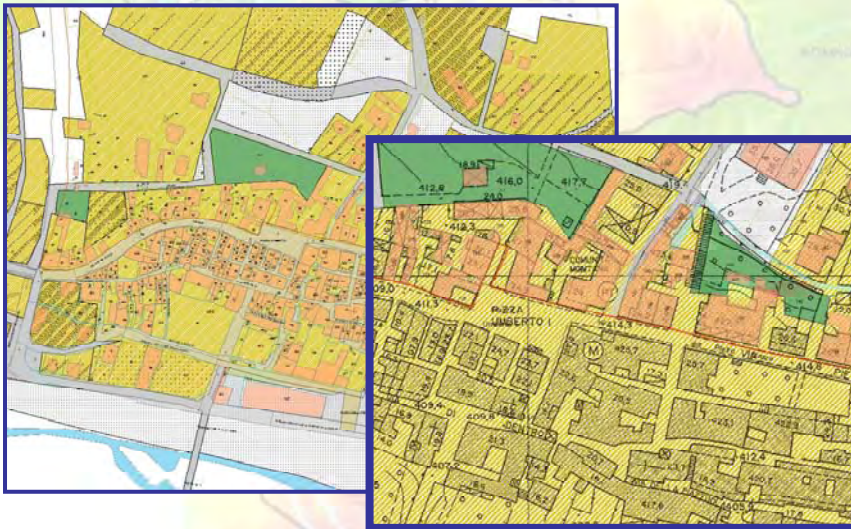

v1.0

16

Confronto con Ortofoto



v1.0

17

Considerazioni

Immediatezza di interpretazione dei dati

Comunicazione semplificata con gli Utenti

Possibilità di analisi cartografiche

v1.0

18

